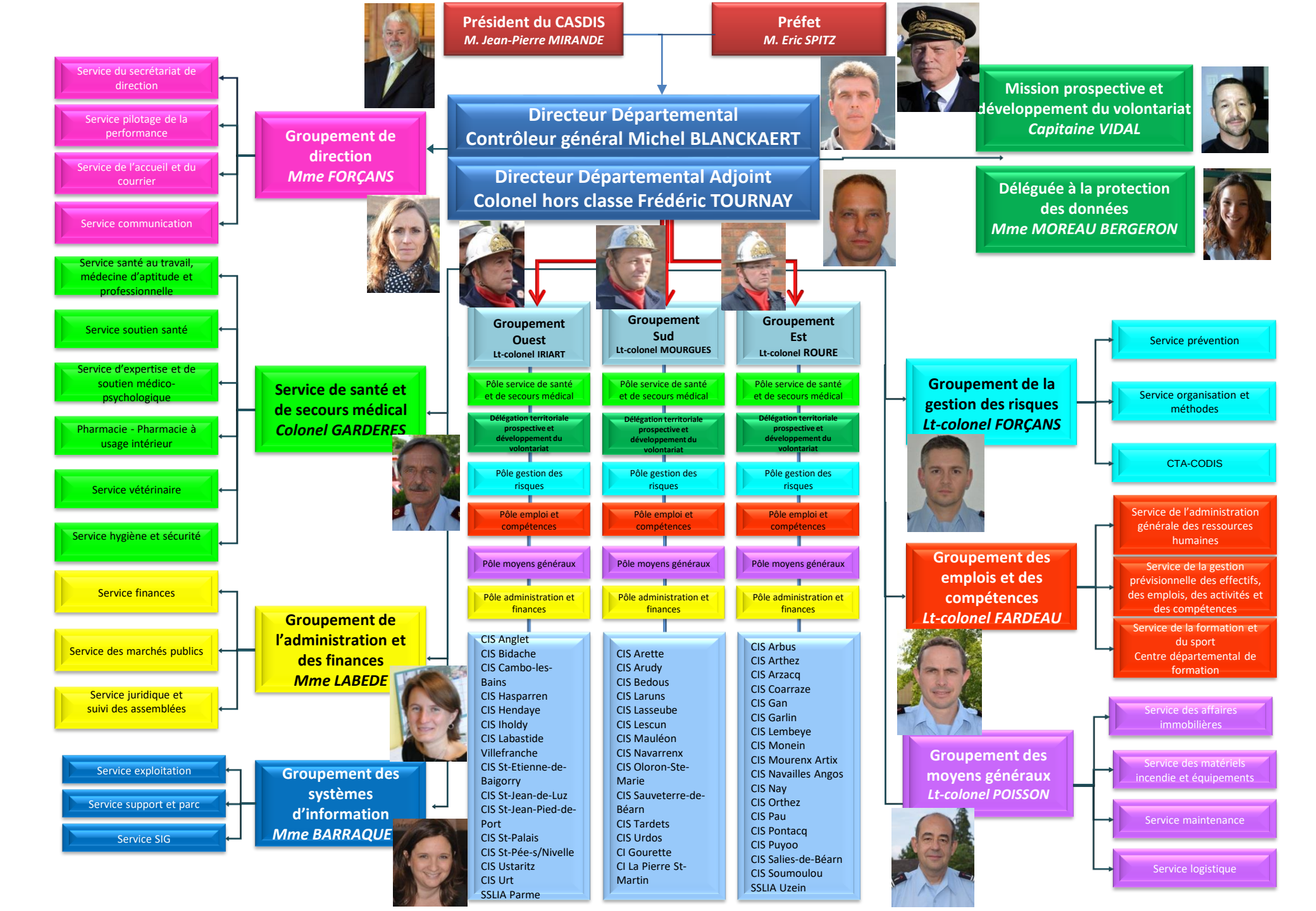
Président du CASDIS
M. Jean-Pierre MIRANDE
Préfet
M. Eric SPITZ
Directeur Départemental
Contrôleur général Michel BLANCKAERT
Directeur Départemental Adjoint
Colonel hors classe Frédéric TOURNAY
Mission prospective et développement du volontariat
Capitaine VIDAL
Déléguée à la protection des données
Mme MOREAU BERGERON
Groupement de direction
Mme FORÇANS
Service du secrétariat de direction
Service pilotage de la performance
Service de l'accueil et du courrier
Service communication
Service de santé et de secours médical
Colonel GARDERES
Service santé au travail, médecine d'aptitude et professionnelle
Service soutien santé
Service d'expertise et de soutien médico-psychologique
Pharmacie - Pharmacie à usage intérieur
Service vétérinaire
Service hygiène et sécurité
Groupement de l'administration et des finances
Mme LABEDE
Service finances
Service des marchés publics
Service juridique et suivi des assemblées
Groupement des systèmes d'information
Mme BARRAQUE
Service exploitation
Service support et parc
Service SIG
Groupement Ouest
Lt-colonel IRIART
Groupement Sud
Lt-colonel MOURGUES
Groupement Est
Lt-colonel ROURE
Pôle service de santé et de secours médical
Délégation territoriale prospective et développement du volontariat
Pôle gestion des risques
Pôle emploi et compétences
Pôle moyens généraux
Pôle administration et finances
CIS Anglet
CIS Bidache
CIS Cambo-les-Bains
CIS Hasparren
CIS Hendaye
CIS Iholdy
CIS Labastide Villefranche
CIS St-Etienne-de-Baigorry
CIS St-Jean-de-Luz
CIS St-Jean-Pied-de-Port
CIS St-Palais
CIS St-Pée-s/Nivelle
CIS Ustaritz
CIS Urt
SSLIA Parme
CIS Arette
CIS Arudy
CIS Bedous
CIS Laruns
CIS Lasseube
CIS Lescun
CIS Mauléon
CIS Navarrenx
CIS Oloron-Ste-Marie
CIS Sauveterre-de-Béarn
CIS Tardets
CIS Urdos
CI Gourette
CI La Pierre St-Martin
CIS Arbus
CIS Arthez
CIS Arzacq
CIS Coarraze
CIS Gan
CIS Garlin
CIS Lembeye
CIS Monein
CIS Mourenx Artix
CIS Navailles Angos
CIS Nay
CIS Orthez
CIS Pau
CIS Pontacq
CIS Puyoo
CIS Salies-de-Béarn
CIS Soumoulou
SSLIA Uzein
Groupement de la gestion des risques
Lt-colonel FORÇANS
Service prévention
Service organisation et méthodes
CTA-CODIS
Groupement des emplois et des compétences
Lt-colonel FARDEAU
Service de l'administration générale des ressources humaines
Service de la gestion prévisionnelle des effectifs, des emplois, des activités et des compétences
Service de la formation et du sport
Centre départemental de formation
Groupement des moyens généraux
Lt-colonel POISSON
Service des affaires immobilières
Service des matériels incendie et équipements
Service maintenance
Service logistique